

# ゆうちょの口座情報確認方法

⇒通帳かアプリで確認できます

キャッシュカードのみでは店番号を確認できません。  
キャッシュカードしかない人は右のQRから、  
「記号(5桁)と番号(8桁)」を  
「店番(3桁)と口座番号(7桁)」に変換してください。



## ①通帳

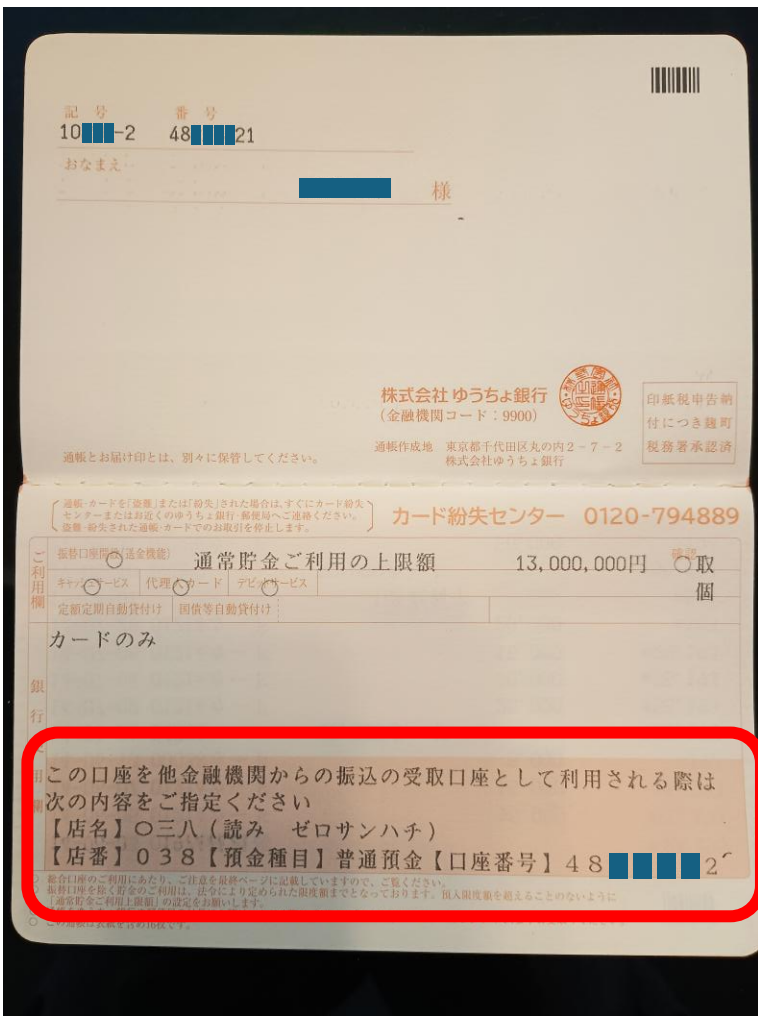

ここの  
店番(3桁)と  
口座番号(7桁)を  
用意してください

## ②ゆうちょ通帳アプリ

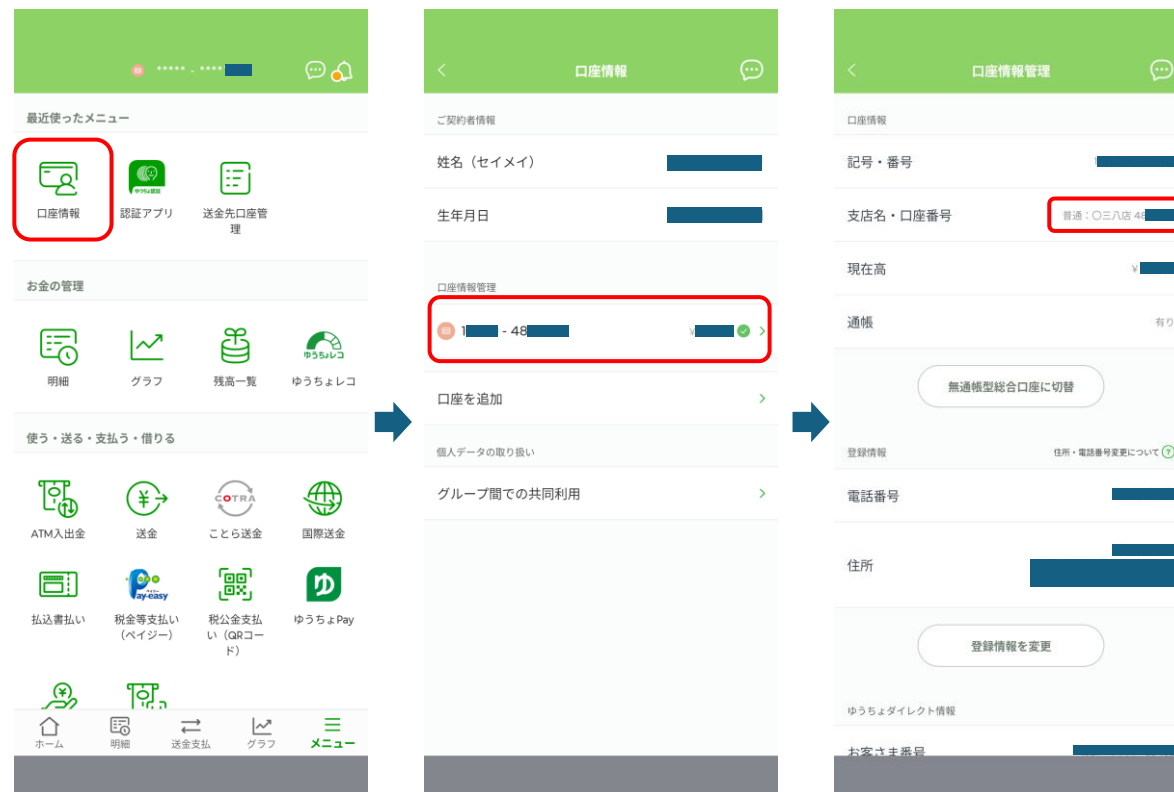

アプリにログインし、  
メニュー → 口座情報 → 口座情報管理 → 支店名・口座番号

↑  
ここの支店名(漢数字3文字の数字)と  
口座番号(7桁)を用意してください