

Japan Geoscience Union Meeting 2024 26 - 31 MAY 2024

On-site : MAKUHARI MESSE, Chiba, Japan
Online : all over the WORLD

For a Borderless World of Geoscience 

出展マニュアル 【一般展示】



公益社団法人 日本地球惑星科学連合

1. 日本地球惑星科学連合2024年大会 概要

開催概要

名称 : 日本地球惑星科学連合2024年大会
会期 : 2024年5月26日(日)~31日(金) ※6日間
開催方式: ハイブリッド形式(現地開催+オンライン開催)
会場 : 千葉市 幕張メッセ 国際会議場・国際展示場 展示ホール6
主催 : 公益社団法人日本地球惑星科学連合

参加学協会:

一般社団法人日本宇宙生物科学会、一般社団法人日本応用地質学会、一般社団法人日本温泉科学会、日本海洋学会、特定非営利活動法人日本火山学会、日本活断層学会、公益社団法人日本気象学会、一般社団法人日本鉱物科学会、日本古生物学会、日本沙漠学会、資源地質学会、公益社団法人日本地震学会、日本自然災害学会、日本情報地質学会、日本水文科学会、一般社団法人水文・水資源学会、生態工学会、生命の起原および進化学会、石油技術協会、公益社団法人日本雪氷学会、日本測地学会、日本大気化学会、日本大気電気学会、日本堆積学会、日本第四紀学会、日本地学教育学会、地学団体研究会、公益社団法人日本地下水学会、一般社団法人日本地球化学会、地球環境史学会、地球電磁気・地球惑星圏学会 (SGEPSS)、一般社団法人日本地形学連合、一般社団法人日本地質学会、日本地図学会、日本地熱学会、地理科学学会、公益社団法人日本地理学会、日本地理教育学会、一般社団法人地理情報システム学会、公益社団法人東京地学協会、東北地理学会、土壤物理学会、一般社団法人日本粘土学会、日本農業気象学会、公益社団法人物理探査学会、一般社団法人日本有機地球化学会、陸水物理学会、一般社団法人日本リモートセンシング学会、日本惑星科学会

賛助会員:

地方都市コンベンション関連団体事務局、株式会社フォルテ、阿蘇ジオパーク推進協議会、クリムゾン・インタラクティブ、株式会社ワールドクリエーション、日本ジオパークネットワーク、American Journal Experts、カクタス・コミュニケーションズ株式会社、公益財団法人ちば国際コンベンションビューロー、株式会社テックオーシャン、エダンズ

協賛:

公益社団法人土木学会、公益社団法人日本地震工学会、公益社団法人地盤工学会、公益社団法人砂防学会、日本高圧力学会

後援:

日本学術会議、文部科学省、気象庁 気象研究所、気象庁 地磁気観測所、地方独立行政法人北海道立総合研究機構 エネルギー・環境・地質研究所、独立行政法人エネルギー・金属鉱物資源機構、独立行政法人国立科学博物館、国立研究開発法人宇宙航空研究開発機構、国立研究開発法人海洋研究開発機構、国立研究開発法人国立環境研究所、国立研究開発法人産業技術総合研究所、国立研究開発法人情報通信研究機構、国立研究開発法人森林研究・整備機構 森林総合研究所、国立研究開発法人農業・食品産業技術総合研究機構 農村工学研究部門、国立研究開発法人物質・材料研究機構、国立研究開発法人防災科学技術研究所、国立研究開発法人理化学研究所、大学共同利用機関法人高エネルギー加速器研究機構、大学共同利用機関法人情報・システム研究機構 国立極地研究所、一般社団法人全国地質調査業協会連合会、一般社団法人電子情報通信学会、一般社団法人日本分析機器工業会、一般社団法人電力中央研究所、一般社団法人日本宇宙フォーラム、公益財団法人深田地質研究所、公益社団法人日本測量協会、公益社団法人日本地すべり学会、公益財団法人ちば国際コンベンションビューロー、千葉市、千葉市教育委員会

2. 出展要項

1. 一般展示(現地会場)

会 期: 2024年5月26日(日)~31日(金)
10:00~18:30
(最終日は16:00まで)

会 場: 展示ホール6

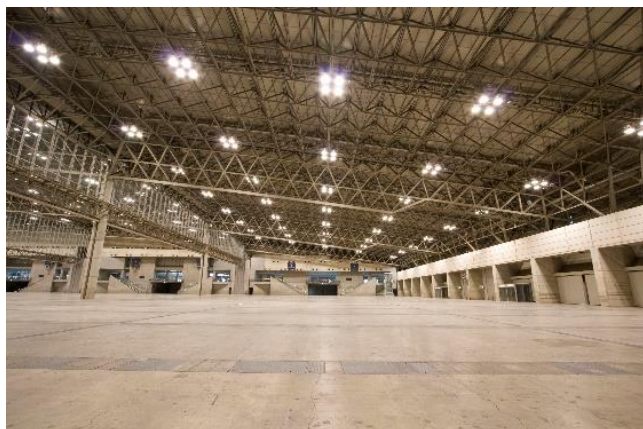

展示ホール6

2. 会場全体図

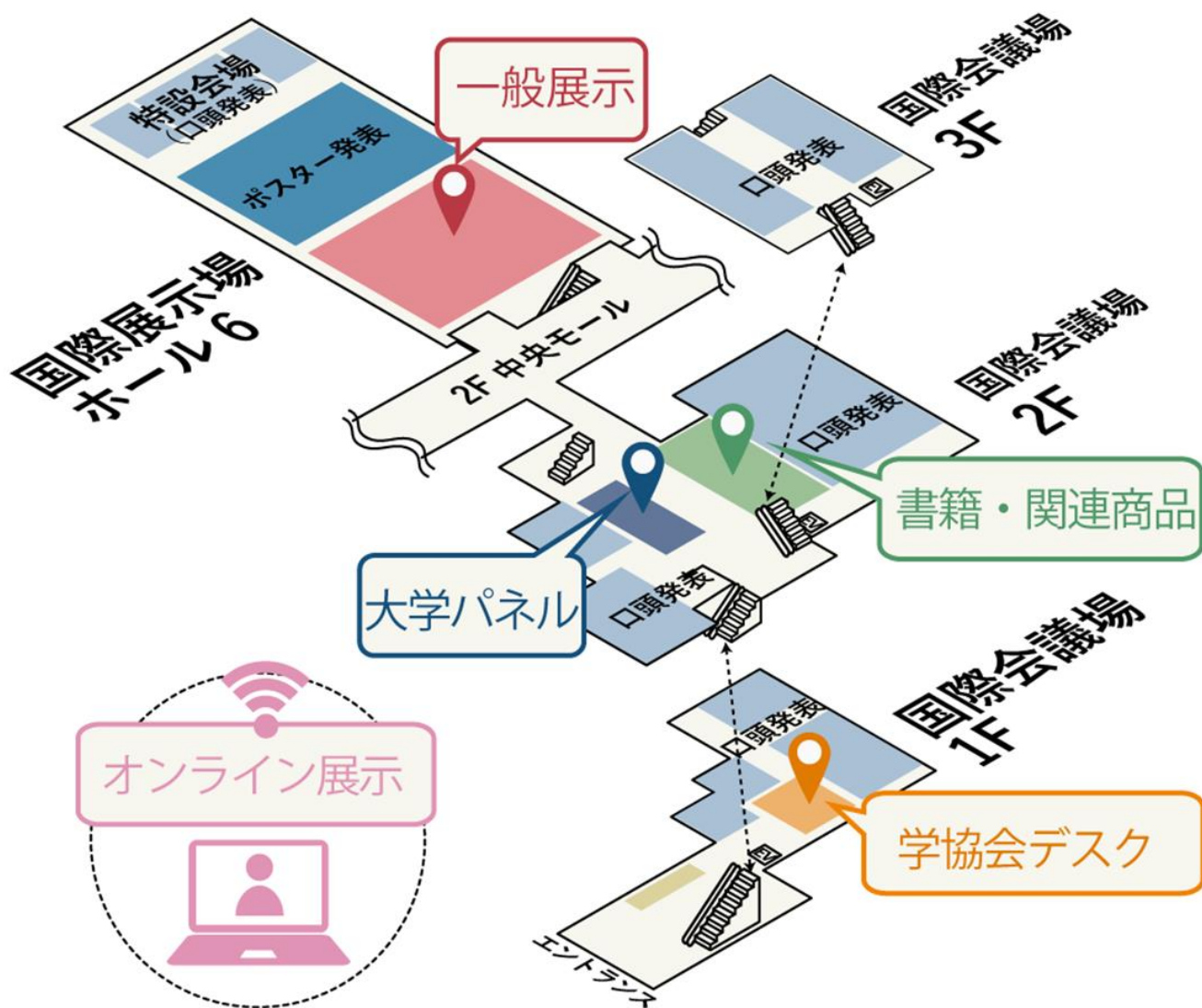

3. スケジュール

Time	5月25日	5月26日	5月27日-30日	5月31日	セッション
	前日	初日	2~5日	最終日	
8:00					8:30 開場
9:00		搬入・設営 8:30~10:00			AM1 9:00~10:30
10:00		展示会 10:00~18:30	展示会 10:00~16:00	展示会 10:00~16:00	AM2 10:45~12:15
11:00					ランチタイム 12:15~13:45
12:00					PM1 13:45~15:15
13:00					PM2 15:30~17:00
14:00					展示ホール6 PM3 17:15~18:45 (現地ポスターコアタイム)
15:00					
15:00	送電開始15:00~				
16:00	搬入・設営 15:00~18:00			搬出・撤去 (軽作業) 16:00~18:45	
17:00				(重機を用いた作業) 18:45~20:00	
18:00					
19:00					
20:00					

4. 担当窓口

【会場設営・オプション品・搬入出に関すること】

株式会社 幕張メッセ 会場担当(松井・清水)

〒261-8550 千葉市美浜区中瀬2-1

E-mail:jpgu@m-messe.co.jp TEL:043-296-0694

【出展・広告申込ほか全般的なこと】

公益社団法人 日本地球惑星科学連合 事務局 展示担当(杉村)

〒113-0032 東京都文京区弥生2-4-16 学会センタービル4階

E-mail:exhibition@jpgu.org

3. お支払いについて

1. 出展料

※スポンサープログラムからお申込みの方のご請求については別途ご連絡いたします。
展示プラン(税込金額):

一般展示 330,000円/1ブース (オンライン展示を含む)

※オンライン展示のみ 33,000円/1ブース

- 公益財団法人日本地球惑星科学連合事務局(JpGU事務局)より請求いたします。
出展料は大会終了後の後払いです。
ご請求書は、出展者専用システムにログインのうえ、発行をお願いします。
(JpGU事務局よりご請求書等を直接お送りすることはいたしません。)
- 特別な手続きや書式のご希望がありましたら、事務局までお知らせください。
- **オンラインシステム(下記)よりログインし、決済へお進みください。**
<https://nktest.jpгу-member.org/exhibition-booth2024/mypage/>
クレジットカード決済か銀行振込をお選びください。

銀行振込の場合のお振込口座	※振込手数料は出展者にてご負担願います。
銀行名	: 三井住友銀行 小石川支店
口座番号	: 普通 3761271
口座名義	: 公益社団法人日本地球惑星科学連合 コウエキシャダンホウジンニホンチキュウワクセイカガクレンゴウ

- 申込受理後の出展キャンセルは原則としてお受けできません。やむを得ない場合は、メールにてJpGU事務局までお申し出ください。
- 出展キャンセルの場合、申込日の1週間後からキャンセル料が発生します。
[4月30日(火)までのキャンセルは出展料の50%、5月1日(水)以降は100%]

2. 出展オプション品使用料

※出展オプション品は出展者専用システムより、4月30日(火)までにお申込みください。

- 株式会社幕張メッセより、大会終了後に請求いたします(国外の出展者は事前請求となります)。
- オプション品の合計額の他に事務手数料10%の金額をご請求申し上げます。
- 見積書は事前に発行します。請求書と納品書は各出展者へ6月中に郵送いたします。
- 銀行振込にて、2024年7月31日(水)までにお支払いください。

お振込口座	※振込手数料は出展者にてご負担願います。
銀行名	: 千葉銀行本店営業部
口座番号	: 当座 0572159
口座名義	: (株)幕張メッセ カブシキガイシャマクハリメッセ

4. 配置図(展示ホール6)・出展リスト

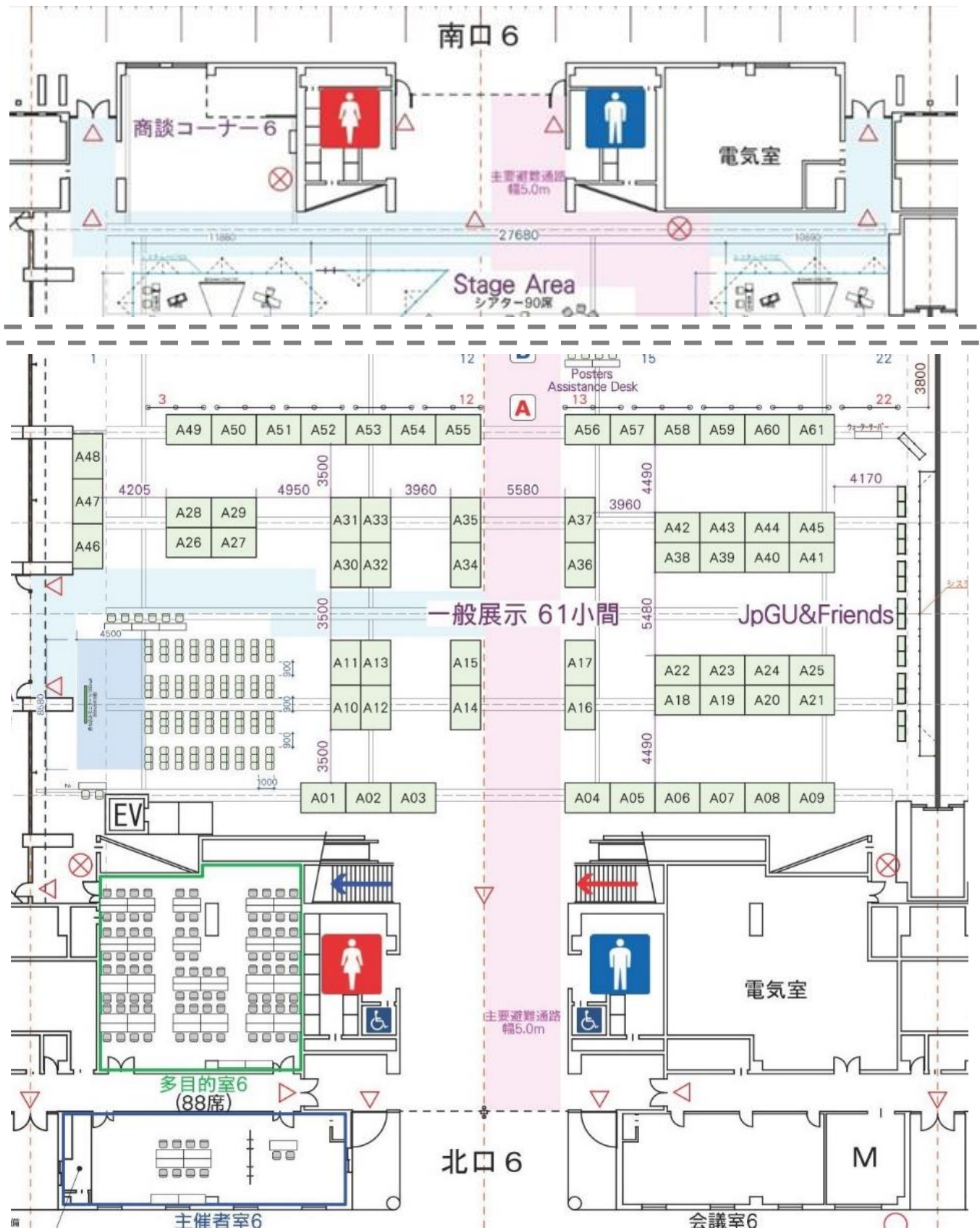

ブース番号	一般展示 出展者名
A01	地震計の勝島製作所
A02	JAXA地球観測研究センター
A03	国立研究開発法人 防災科学技術研究所
A04	NV5 Geospatial株式会社
A05	株式会社ライトストーン
A06	東京大学 大学院理学系研究科 地球惑星科学専攻
A07	
A08	
A09	
A10	株式会社ニューテック
A11	横河電機株式会社
A12	東京工業大学 地球生命研究所
A13	公益社団法人 東京地学協会
A14	岡山大学惑星物質研究所
A15	株式会社ジオシス
A16	白山工業株式会社
A17	総合地球環境学研究所
A18	地球掘削科学ブース
A19	地球掘削科学ブース
A20	
A21	
A22	地球掘削科学ブース
A23	地球掘削科学ブース
A24	
A25	
A26	メイジテクノ株式会社
A27	国立環境研究所衛星観測センター
A28	三洋貿易株式会社
A29	ブルカー・ジャパン株式会社
A30	ベータ・アナリティック

ブース番号	一般展示 出展者名
A31	Nanometrics
A32	産業技術総合研究所 地質調査総合センター
A33	産業技術総合研究所 地質調査総合センター
A34	株式会社地球科学総合研究所
A35	石油資源開発株式会社
A36	株式会社パレオ・ラボ、立命館大学、 東京大学
A37	株式会社パレオ・ラボ、立命館大学、 東京大学
A38	ソフトバンク株式会社 / ALES株式会社
A39	株式会社マリン・ワーク・ジャパン
A40	
A41	応用地質株式会社
A42	株式会社アイ・アール・システム
A43	
A44	
A45	
A46	京都大学地球惑星科学連合
A47	京都大学地球惑星科学連合
A48	学術変革領域研究(A) Slow-to-Fast地震学
A49	
A50	
A51	
A52	
A53	名古屋大学宇宙地球環境研究所
A54	国立天文台アルマプロジェクト /TMTプロジェクト
A55	愛媛大学 地球深部ダイナミクス研究センター
A56	イネーブラー株式会社
A57	
A58	
A59	
A60	
A61	アジア航測株式会社

※2024年3月27日時点の情報です。

5. 出展ブース仕様

対象	企業、研究機関、行政など	
出展料	330,000円(税込)／ブース	
ブースサイズ	W2970 × D1980 × H2400 (mm)	
出展料に含まれるもの	① 背面・側面パネル×1式(W2970×D1980×H2400) ② 社名板×1 (W1800×H300) ③ テーブル×2(W1800×D600×H700) ④ クロス(白)×2 ⑤ イス×2 ⑥ スポットライト×2 ⑦ 電気使用料・電気工事費(1ブースあたり500Wまで) ⑧ オンライン展示(Confit)×1式	
お渡しする出展者証	① 現地出展者証A×2 ※全期間を通じて一般参加者と同じく、講演会場を含めた全会場に入場できます。 ※発表はできません。 ② 現地出展者証B×2(展示会場のみへ入場できます。) ③ オンライン大会閲覧アカウント×4式	
ブース詳細	社名板サイズ	W1800 × H300 (mm)
	背面・側面パネル	※ 社(団体)名を掲示するパラペット(前面上部が横長のパネル)を設置します。 ※ 通路に面した側面パネルは撤去可能ですが、前面パラペットの支柱は単数小間でも複数小間でも残ります。 ※ パネルの板面は、ポリ合板です。ポスター等は、フック・チェーンや粘着力の弱いテープ等をご使用ください。 ※ パネル板面への釘・面鋸等による穴開け、塗装、糊付け、剥し痕の残る強力なテープ類の貼付けは不可です。 ※ パネルを損傷した場合は復旧費用を請求いたしますのでご了承ください。
	床面	コンクリート
	テーブル	W1800×D600× H700×2台 クロス(白)×2枚
その他	※ 上記基本仕様以外の必要品目はオプション品一覧よりご選択ください。 ※ 基本仕様はJpGU事務局にて施工し、出展者へお引き渡しします。 ※ 出展者用の控室はございません。	

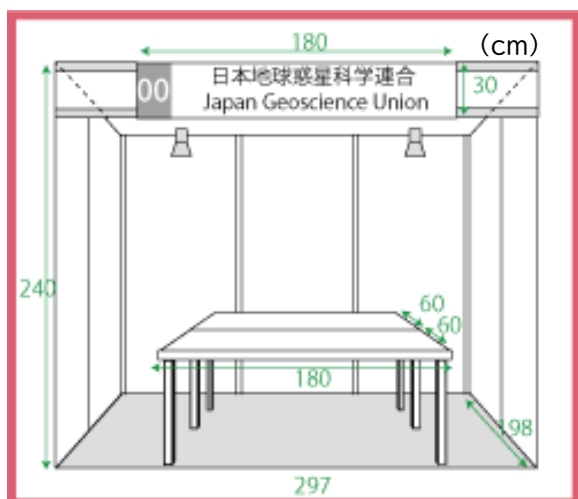

ブースパネルの形状

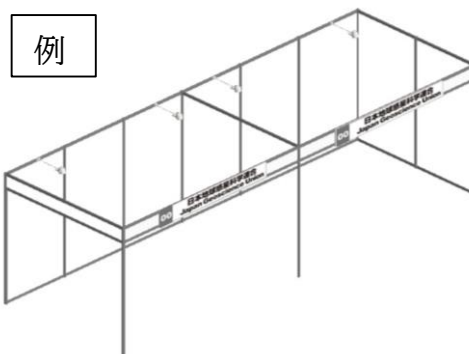

パネルの溝の幅: 4.3mm

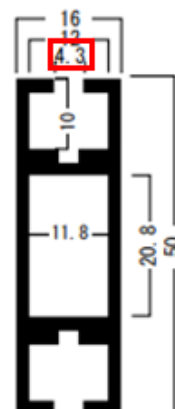

※側面パネルの有無にかかわらず、支柱がございます。

6. オプション品・料金(一般展示用)

オプション品リスト 事務手数料10%を別途ご請求申し上げます。

※出展者専用システムより
4月30日(火)までにお申込みください。

床面パンチカーペット

a. ブラック

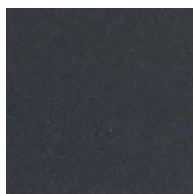

b. グレー

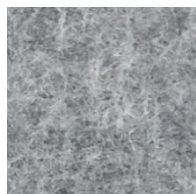

c. ロイヤルブルー

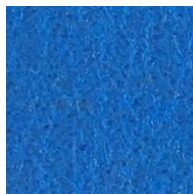

d. グリーン

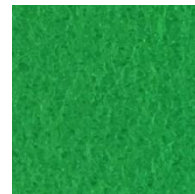

e. レモンイエロー



f. オレンジ



g. レッド

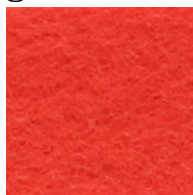

h. ライトブルー

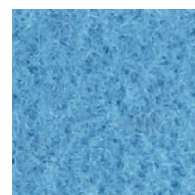

※展示ホールの床面はコンクリートです。

※実際の製品と見え方が異なる場合がございます。

¥16,500(税込)/ブース W2970×D1980

社名ロゴ入れ

社名版に社・団体名の指定ロゴを追加できます。※aiデータをご支給ください。

¥2,200(税込)

電源

- 一般展示は1ブース当たり500Wが供給可能な電源工事をJpGU事務局にて行います(单相100V50ヘルツ、2口コンセント1個付き)。
- 電力トラブルを防ぐため、使用予定の電力量を、出展者専用システムにて予めお知らせください。申込み以上の電力を消費するとショートする危険がありますので、若干の余裕を持った電力量をお知らせください。
- 500Wを越える電力が必要な場合は、500W単位で別途料金が発生します。

追加電源工事:

500W(单相100V50ヘルツ、2口コンセント1個付き)あたり

¥9,900(税込)



【注意事項】

- 会場で用意するコンセントの形状は、通常のAタイプです。これ以外の形状が必要な場合は、変換コネクタをご持参ください。
- 三相や200Vの電力が必要な場合は、(株)幕張メッセへご相談ください。

アームライト



ブースパネルに挟んで固定

¥6,050(税込) ※使用電力:20W

卓上32インチモニター



内蔵スピーカー・HDMIケーブル付

¥46,200(税込) ※使用電力:66w

自立32インチモニター



+



内蔵スピーカー・
HDMIケーブル付
※使用電力66W

¥59,400(税込)

W760×D785
×H1345~1695

DVDプレイヤー



※使用電力:11W

¥13,200(税込)

カタログスタンド(卓上)

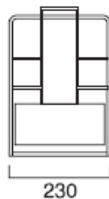

W230×H340×D180

¥3,300(税込) ※A4タテ対応

カタログスタンド(床置き)

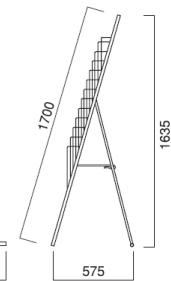
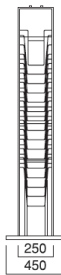

W250×H1635×D575

¥6,600(税込) ※A4タテ対応

パネルスタンド 1

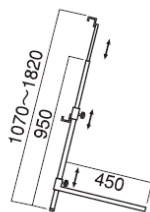
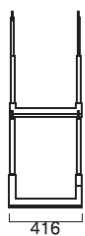

W416×H1070-1820×D450

¥8,800(税込) ※パネルは含まれません。

パネルスタンド 2

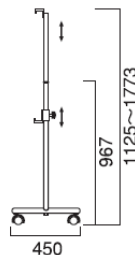
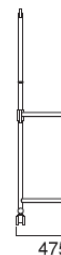

W475×H1125-1773×D450

¥7,700(税込) ※パネルは含まれません。

イーゼル

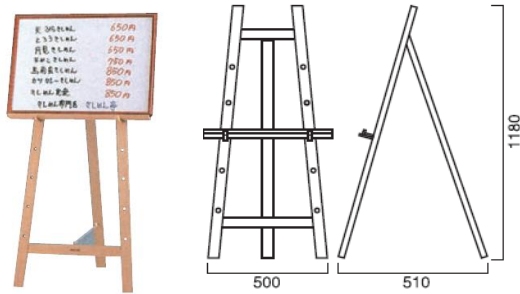

W500×H1180×D510

¥7,150(税込) ※パネルは含まれません。

カウンター

※スペースの関係上、
既存のテーブルとの
差し替えが必要です。



¥17,600(税込)

W1500×D600
×H925

ハイテーブル



φ600×H1000

※天板色:白

¥6,600(税込)

S字フック+チェーン

※ブースパネルの溝に
引っ掛けて使用します。

L:37.0mm

①:5.0 ②:7.5mm

線径:3.0mm

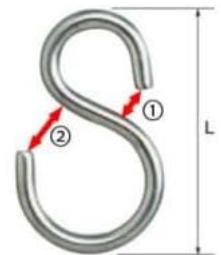

¥1,100(税込)

1組(S字フック*4個
・チェーン*2本)

追加テーブル/テーブルクロス



テーブル: W1800×D600×H700

¥2,200(税込)

テーブルクロス: 白 ¥2,200(税込)

追加スタッキングチェア

※色が変更になる場合
があります。



¥990(税込)

インターネット回線

高速光回線

NTT フレッツ光ネクストギガラインプラン

※回線・プロバイダ(PPPoE)・ルータのセットで提供
※HUB、LANケーブル等は出展者側にてご用意を
お願いします。

上下最大概ね10Gbps(ベストエフォート型サービス)

¥88,000(税込)

搬入出車両証

車両による搬入出をご希望の場合、出展者
専用システムにて、希望枚数の事前申込み
が必要です。車両証はPDFで送信します。

※無料

7. 会場サービス

1. インターネットサービス

① 展示ホール6内無料Wi-Fi

- JpGU事務局より、出展者の皆様が一般展示エリアで利用可のWi-Fi環境を提供します。
- 接続可能なSSIDとパスワードは会場内に掲示します。
- ウイルス対策、セキュリティ設定などは、ご利用者の自己責任でお願いいたします。
- 接続に関する個別対応は行いません。
- 大会参加者とホール全体で共同利用のため、利用者数や個々のデバイスの設定・機能などにより接続しづらい場合もございます。また、都合により予告なくインターネットサービスを中断することがあります。
- 出展ブース専用の通信回線をご希望の場合は、オプション品として承ります。

② 2F中央モール 幕張メッセ施設 無料Wi-Fi

- 接続方法 ①Wi-Fi対応端末(スマートフォン、タブレット、PC)のWi-Fi機能を有効にします。
②接続可能なSSID一覧により「Messe_Free_Wi-Fi」を選択し、接続します。
③ブラウザを立ち上げると、ご利用者様向けトップ画面が表示されます。
④ご利用規約をご確認の上、メールアドレスによるユーザー登録を行ってください。
- 対応言語 日本語・英語・中国語・韓国語
- 利用時間 1回につき、「Messe_Free_Wi-Fi」は30分です。(1日の利用回数制限無し)
- 超過後は、ご利用者様向けトップ画面が再度表示されます。

2. 個人型ワークボックス

- 防音性・遮音性に優れたワークボックスが2F中央モールにございます。
- 詳細は、下記のWEBサイトにてご確認ください。
- 位置 中央エントランス: <https://waim-group.co.jp/chatbox/>
展示ホール8前: <https://telecube.jp/location/makuharimesse/>
- 営業時間 8:30~18:30 (変更される場合があります。)

3. モバイルバッテリースタンド

- モバイルバッテリーのレンタルサービスです。
- 詳細は、WEBサイトにてご確認ください。
- 位置 中央エントランス <https://chargespot.jp/>
- 営業時間 8:00~20:00(変更される場合があります。)

4. レストラン・売店

① WORLD KITCHENS! -ワールドキッチンズ-

- 世界の料理が楽しめるカフェテリア ※禁煙
- 位置 2F中央モール 展示ホール6前
- 営業時間 5月26日(日)~31日(金) 11:00~14:00

② ニューヤマザキデイリーストア 幕張メッセ店

- 位置 2F中央エントランス
- 営業時間 連日開店予定ですが、営業時間は幕張メッセのイベント開催状況により異なります。

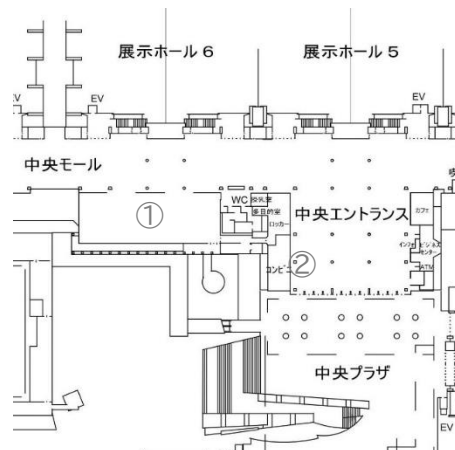

※その他の施設サービスは、幕張メッセWebサイトをご参照ください。

<https://www.m-messe.co.jp/facility/>

8. 搬入方法

1. 搬入日時

- 会期前日および初日は、以下の時間帯で搬入・設営が可能です。

➤ 会期前日:5月25日(土)15:00~18:00

➤ 会期初日:5月26日(日) 8:30~10:00

搬入方法を、出展者専用システムにて5月16日(木)までにお知らせください。

2. 出展者証

- 出展者証は会場内では必ず着用してください。
- 出展者証は「e-チケット」を持参の上、幕張メッセ国際会議1Fで発行してください。

※出展者証発行方法

出展者専用システム上にて「e-チケット」の発券・印刷ができますので、各自で印刷したものを持参の上、国際会議場1F入口にて出展者証を印刷してください。

- 出展者証ではセッションでの発表は不可です。参加申込手続き(有料)を別途行ってください。

出展者専用オンラインシステム

連合大会WEBサイト⇒訪問者別メニュー「出展者」⇒お申込済みの方へ「ログインする」
<https://nktest.jpgu-member.org/exhibition-booth2024/mypage/>

※一般展示の搬入関係

お問合せ窓口

メッセ事務局デスク

5月26日(日)のみ

※受付手続きは不要です。

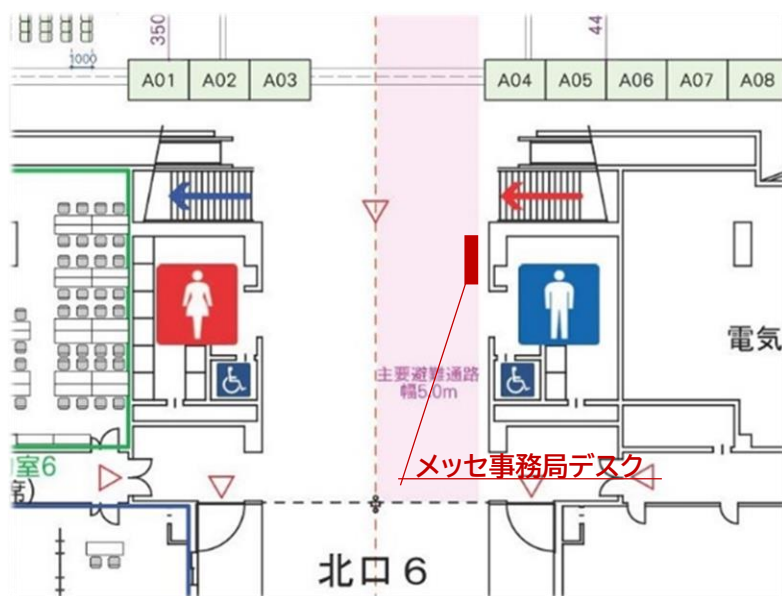

3. 車両での搬入

出展者、運送業者ともに、東2ゲートにて、事前に手配した搬入出車両証の提示が必要です。経路および一時駐車場所は、会場スタッフの指示に従ってください。

4. 宅配便をご利用の場合

- 5月25日(土)午後または5月26日(日)午前着指定でお送りください。
- 送り状は、下記見本通りにご記入ください。また、送り状だけでなく、各荷物にも番号/合計個数を記入してください。
- 上記時間帯に到着した荷物は、宅配業者にて各ブースに配達されます。出展者ご自身が直接受け取りをされる場合、出展者専用システムの当該欄にチェックを入れ、送り状にはご担当者様の携帯電話番号を必ずご記入ください。
- (株)幕張メッセ推奨の宅配業者はヤマト運輸です。

【送り状見本】

〈宛先欄〉

〒261-8550 千葉市美浜区中瀬2-1
幕張メッセ 国際展示場 展示ホール6
JpGU 2024 一般展示
ブースNo.〇〇 出展社・団体名 様宛て
TEL:043-296-0694

〈品名欄〉

品名:一般展示 ブースNo.〇〇
会社・団体名(正確にご記入ください)
荷物No./合計個数
※例:No.1/合計10個

※こちらは、会場の電話番号になります。
立会いを希望される場合、ご担当者様の
携帯電話番号をご記入ください。

※注意点

- 送り状等の控えを持参し、未着・紛失等は出展者様ご自身でご対応ください。
- 設営作業は、自ブース内で行い、通路や他のスペースを塞ぐことのないようにしてください。
- 重量物を持込む場合は、必要に応じた養生をした上で設置等を行ってください。

5. 海外から出展物等を送付する場合

- 次の国際輸送会社のご利用を推奨いたします。通関手続きに時間を要する場合がございますので、お早めにご依頼ください。

問合せ先:

ロッカー-イットグローバル inc.

〒261-0023 千葉市美浜区中瀬1-6

mBAY POINT幕張16F

Tel:043-298-4741

携帯:090-9157-2582

E-mail:taka.matsute@rockit.global

(担当:松手)

※メール件名を「JpGU2024」としてください。

Rock-It Global Inc.

Takanori Matsute

mBAY POINT Makuhari 16F 1-6 Nakase,

Mihama-Ku, Chiba-Shi, Chiba 261-0023,
Japan

Tel:81-43-298-4741

Fax:81-43-298-4740

Mobile:81-90-9157-2582

E-mail: <taka.matsute@rockit.global>

- 別の輸送会社に依頼される場合は、上記【送り状見本】を参照の上、出展者自身が指定の搬入日・時間帯に荷物を直接お受け取りできるよう、お届け日時も含めた詳細を必ずご記入いただいた上での手配をお願いいたします。
- 荷物が搬入日前に届いても、JpGU事務局や(株)幕張メッセではお受取りやお預かりはできかねます。通関手続きに関しても、事務局では代理対応はいたしません。ご留意ください。

9. 搬出方法

1. 搬出日時

会期最終日 5月31日(金) 16:00~18:45(軽作業による撤去作業)
18:45~20:00(重量物の撤去作業)

※特別装飾をするブースの搬出は時間指定となる場合がございます。
その場合は(株)幕張メッセより、個別に連絡させていただきます。

2. 幕張メッセ指定の宅配便をご利用の場合

- (株)幕張メッセ指定の宅配便(ヤマト運輸・着払い)の集荷をご利用いただけます。
- 送り状に必要事項をご記入の上、5月31日(金)16:00より、展示ホール6集荷場所にヤマト運輸のデスクが設置されますので、配送物をご持参ください。
- 送り状は、展示ホール6主催者室前に用意しておきますので、ご自由にお持ちください。
または搬出時に集荷場所にてヤマト運輸よりお受取りください。

- 誤送を防ぐため、送り状は配送先を正確にはっきりとご記入ください。また、送り状は荷物ごとにご用意ください。
- 荷物の到着は翌々日以降となる予定です。翌日到着指定は不可であることをご了承ください。

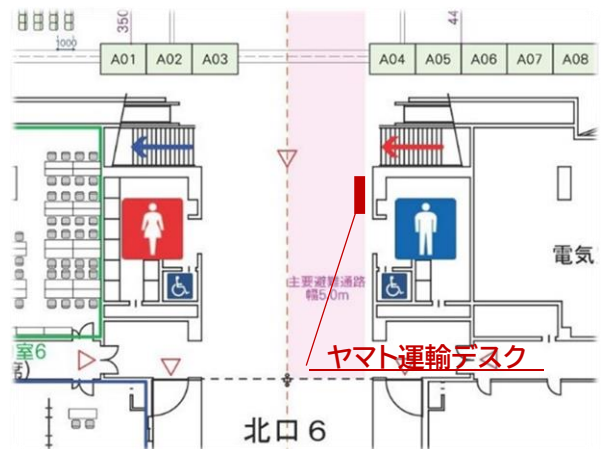

3. 各自手配される場合

- その他の宅配会社や運送会社をご利用の場合は、各自にて手配してください。「搬入出車両証」が必要となります。

4. その他のお願い

- 搬入から搬出までJpGU事務局は主催者として保安に努めますが、盗難、紛失などに対する責任は負いかねますので、出展物等の管理には十分にご注意願います。
- 展示会場内はポスター発表等で人の移動がありますので、危険の無いようご注意ください。
- テーブルクロスなどの会場備品を誤ってお持ち帰りされないよう、ご注意ください。

10. 搬入出経路

1. 車両搬入出経路

- ・ 入場は東2ゲート、退出は北ゲートとなります。
- ・ 東2ゲートにて、(株)幕張メッセが発行する「搬入出車両証」を警備員にご提示ください。
- ・ 搬入出車両証は出展者専用システムにて事前申込みが必要です。
- ・ 車両証の案内および会場スタッフの指示に従って入場および駐停車してください。
- ・ ホール内への車両の乗り入れは不可です。お荷物は、搬入出口から台車等でお運びください。

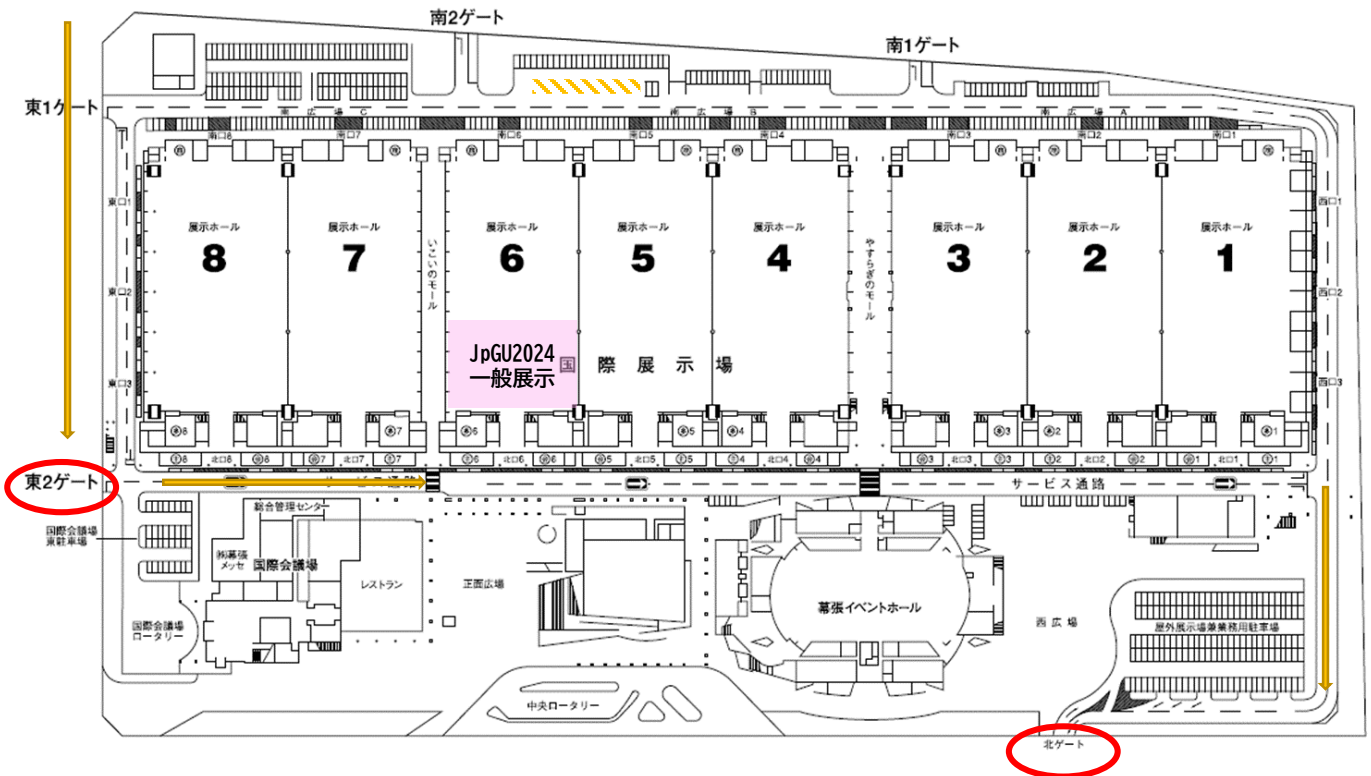

2. 展示会場 搬入出用シャッター

①南シャッター (W8.3m×H5.6m)

- 5月25日(土)15:00~18:00
- 5月31日(金)19:30~21:00
- 会期中は施錠され、通行できません。5月26日(日)に車両を使用する場合は、展示ホール6南側の指定位置に一時駐車し、台車等で「いこいのモール」を回って北シャッター側からお入りください。
- 南シャッター脇の通行用鉄扉は、5月31日(金)16:00から開錠します(段差がございます)。

②北シャッター (W5.2m×2, H5.6m)

- 5月25日(土)15:00~18:00
- 5月26日(日) 8:30~10:00
- 5月31日(金)18:45~21:00
- 北シャッター脇の通行用鉄扉は会期中を通して開放します(段差がございます)。

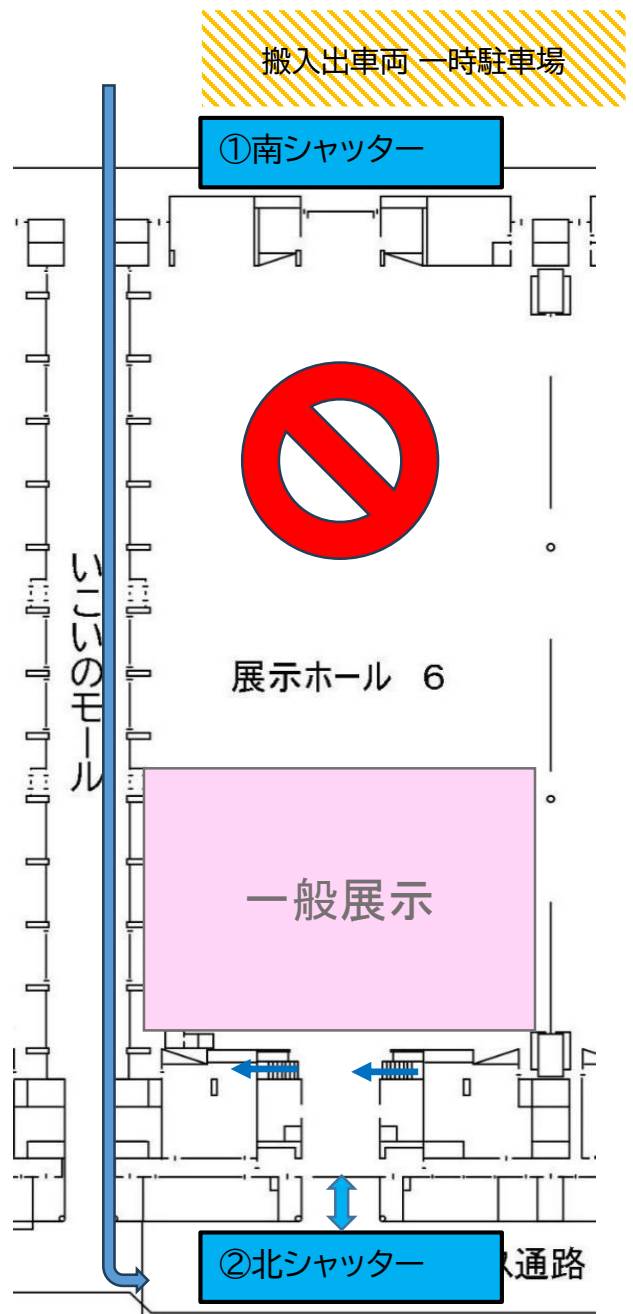

11. 注意事項

ご出展に関しては、以下の注意事項をご確認の上、遵守していただきますようお願いいたします。

1. 全般

- ・ (公社)日本地球惑星科学連合(JpGU)は管理者として会場全般の管理にあたりますが、出展ブース内および出展物等、出展者の荷物に関しては出展者が自主管理することを原則とします。万一、展示物等の損害、滅失、盗難などの被害が発生しましても、JpGUは責任を負いかねますことをご了承ください。
- ・ 展示物等の管理用の保管スペースは設けておりません。貴重品がある場合は、ブースを無人にしないこと、チェーンで固定しておく等の対策を各自お願いいたします。合わせて、必要に応じた保険の加入手続きを各自でお願いいたします。
- ・ 天災その他の不可抗力により、主催者判断による会期の変更・中止を行うことがあります。それにより生じた出展者および関係者の損害については補償いたしかねますことをご了承ください。
- ・ 出展者がJpGUの許可なく出展ブースの全部、または一部を他者に譲渡、交換することは禁止します。
- ・ 指定の搬入出時間帯、展示期間を遵守してください。やむを得ず変更を要望される場合はお早めにJpGUへご相談ください。
- ・ 展示内容が本大会の開催趣旨に沿わない場合は、出展をお断りすることがあります。

2. 設営・施工

- ・ 会場の床面、壁面等への直接工作(テープ貼り、釘打ち、削り、取り付け等)は一切禁止します。また、搬入・搬出時を含めて、会場に破損・汚損をきたすことのないようお願いします。
- ・ 天井構造は禁止、展示品および装飾物の高さは、2.5m以下とします。やむを得ず高さが超過する場合は、(株)幕張メッセに事前にご相談ください。
- ・ ホールインアンカーを使用する場合は、事前に(株)幕張メッセへご相談ください。使用アンカーの本数に応じて床面復旧協力費を請求いたします。
※ホールインアンカーは埋込み長さ80mm以下のみ打設可能です。ただし、ピット蓋への打設は禁止です。
- ・ 重量物の展示がある場合も(株)幕張メッセにご相談ください。床の耐荷重は最大5t/m²(ピット部分是要相談)です。

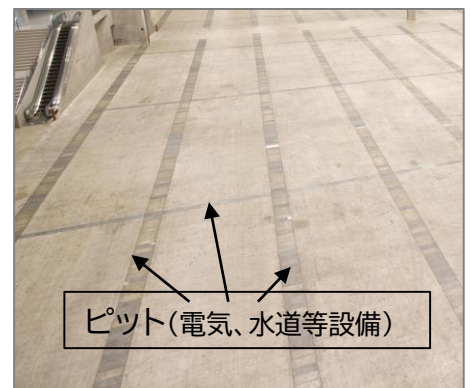

- ブース装飾に使用する合板、敷物、カーテン等は防災性能を有するものを使用してください。また、防災物品にはそれぞれに消防法施行規則に定める防災表示を付けてください。
- 千葉県火災予防条例により、館内では喫煙、裸火(発熱部が露出した器具も含む)の使用、危険物品の持込みおよび使用は禁止されています(危険物品:プロパンガス、高圧ガス、ガソリン、灯油、石油類、火薬等)。ただし、展示物の実演等でやむを得ず持込みが必要な場合は、一定の条件のもと千葉県消防局の許可を得て可能になる場合がありますので、事前にご相談ください。
- 搬入・本番・搬出を通して生じた廃材、梱包資材、ゴミなどは、各出展者の責任において必ずお持ち帰りください。終了後、会場内に残留物を放置した出展者には、処理費を請求させていただきますこととなります。
- 空き箱や梱包材、補充用商品などの保管場所は設けておりません。いったんお持ち帰りいただくか、ブース内の机下などをご利用ください。
- 出展ブースの施工や装飾に関して、何らかの問題や危険が認められた場合は、JpGUおよび(株)幕張メッセから変更をお願いすることがありますので、ご対応ください。

3. 会期中

- 会場の管理運営に支障を生ずる騒音・振動・臭気・煙等を発する工事・展示は禁止します。
- ブース内のAV機器等の音量や展示機器が発生する音量は、他の出展者や参加者に迷惑のかわらないよう調節してください。当日苦情があった場合には、使用を中止していただくことがあります。 ※過度の音量は、他のご出展者のみならず、緊急時の一斉放送や学会運営の支障になりますので、ご協力をお願いします。
- 出展ブースを越えた場所でPR活動等を行うことや、出展ブース以外の場所に出展者の設備や物品を置くことは禁止です。
- 出展者のブース運営が、学会の運営上何らかの支障や危険があるとみとめられた場合は、JpGUおよび(株)幕張メッセから変更をお願いすることがありますのでご対応ください。